Wir machen Schifffahrt möglich.

WSV.de
Wasser- und
Schifffahrtsverwaltung
des Bundes

Bundesmodellprojekt *Prev*@WORK – Bundesweite Fachkonferenz der Fachstelle für Suchtprävention im Land Berlin am 23.01.2012

Vortrag 3: Nachhaltige Implementierung von Suchtprävention im betrieblichen Gesundheitsmanagementsystem

Wir machen Schifffahrt möglich.

Bundesverwaltung für Verkehr, Bau und Stadtentwicklung (BVBS)

WSV.de

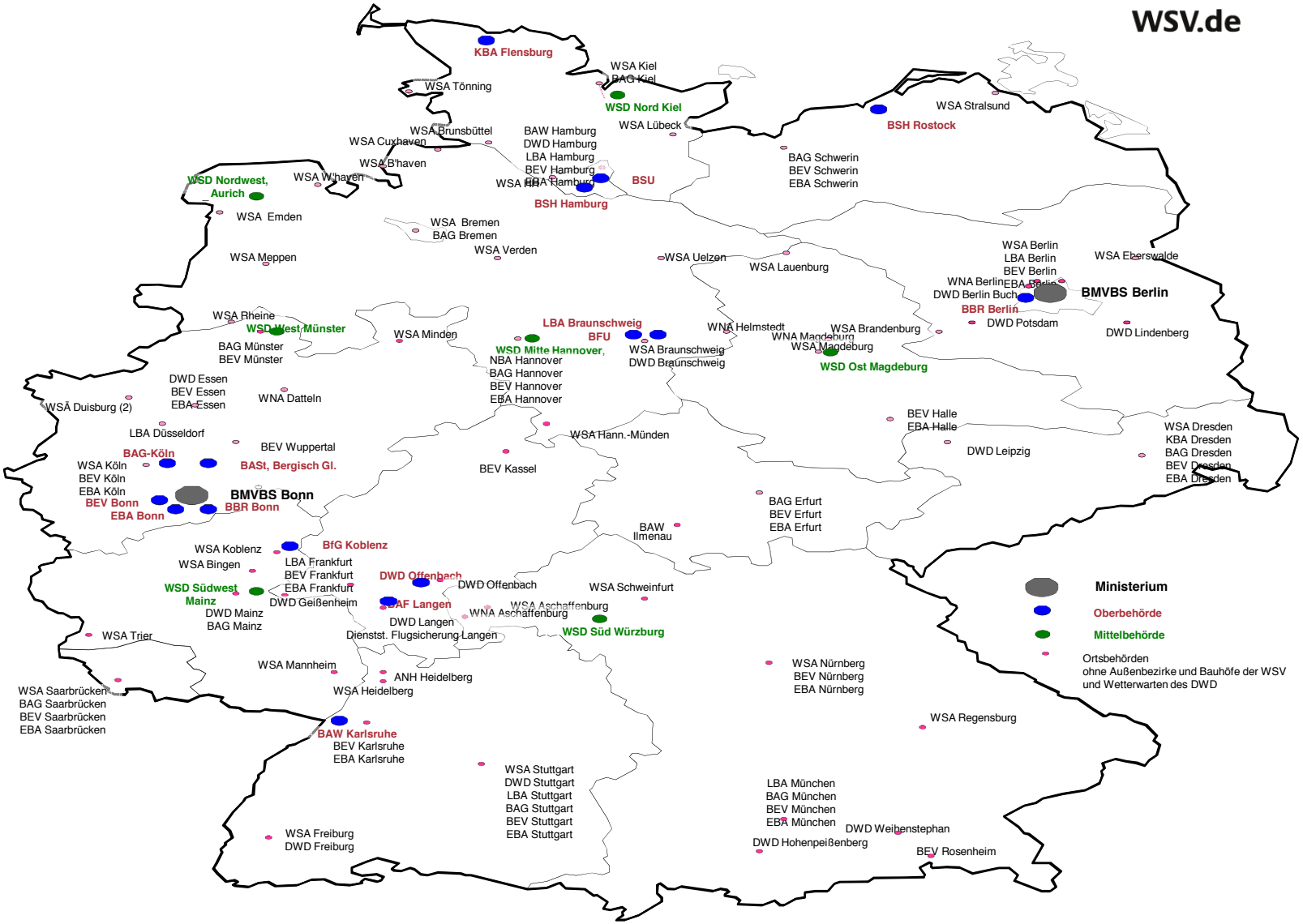

26.01.2012 S2 Uwe Goy

Wir machen Schifffahrt möglich.

Stand: 03.2010

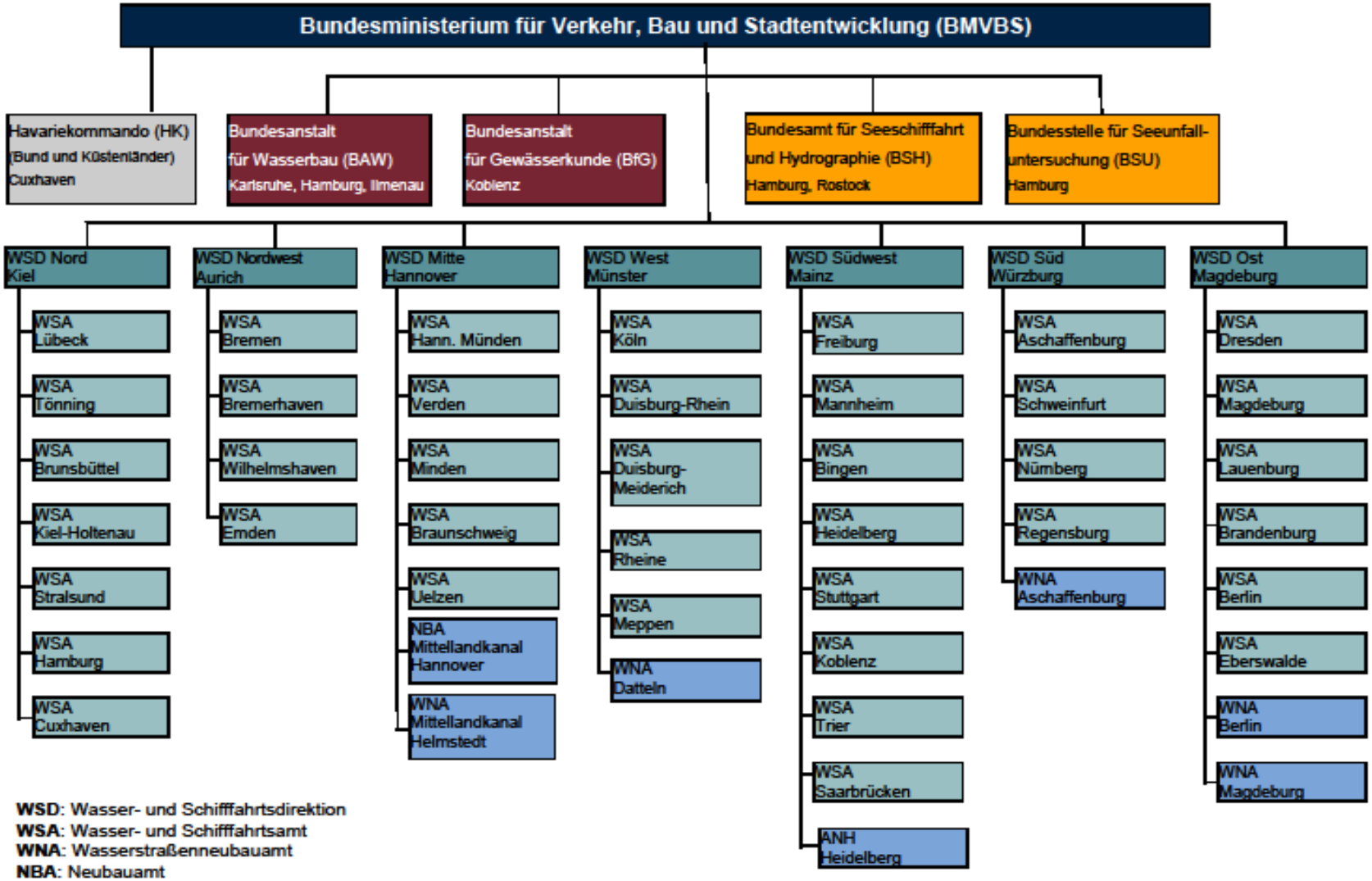

WSD: Wasser- und Schifffahrtsdirektion
WSA: Wasser- und Schifffahrtsamt
WNA: Wasserstraßenneubauamt
NBA: Neubauamt
ANH: Amt für Neckarausbau Heidelberg

WSV.de

Arbeits- und Gesundheitsschutz in der BVBS

FAKTEN:

18.000 Beschäftigte + **1.500 Auszubildende**

02-2008 **Einführung** Arbeitsschutz-Management-System (AMS)

AMS-Handbuch:

Leitfaden für die Organisation des Arbeits- u. Gesundheitsschutzes

09-2008 **Ergänzung** des Handbuches:

Teil B Gesundheitsmanagement

Kapitel Gesundheitsförderung

Baustein Suchtprävention in der Berufsausbildung

Suchtprävention in der Berufsausbildung

WSV.de

Zeittafel

- 2009 Erstellung Anwender-Handbuch (Fachstelle für Suchtprävention Berlin)

  240 TN im Grundseminar
- 2010 180 TN im Grundseminar

  54 TN im Ausbilder-Seminar
- 2011 180 TN im Grundseminar

  320 TN im Aufbauseminar

  72 TN im Ausbilder-Seminar

WSV.de
Wasser- und
Schifffahrtsverwaltung
des Bundes

Danke für Ihre Aufmerksamkeit und Ihnen bei der Arbeit in der betrieblichen Suchtprävention weiterhin viel Erfolg !